REGIONE PIEMONTE

TORINO METROPOLI
Città metropolitana di Torino

Comune di
CHIANOCCO

PIANO REGOLATORE GENERALE COMUNALE

Rappresentazione coordinata alla Variante Parziale N.8

DIGITALIZZAZIONE SU GIS A CURA DI

ARCHITETTO ANDREA CAVALIERE
Urbanistica e valutazione ambientale

Arch. Andrea CAVALIERE
Via Einaudi 38 - 10024 Moncalieri (TO)
archicavaliere@gmail.com

Collaborazione
Arch. Junior Daniele Cabiddu

Cavaliere Andrea Ordine Architetti P.P.C. - Provincia di Torino Architetto 31.01.2023 11:27:42 GMT+01:00

SINDACO
Mauro RUSSO

RESPONSABILE DEL PROCEDIMENTO
Ing Federico FONTAN

TAV P2/1
AZZONAMENTO
Scala 1.5000

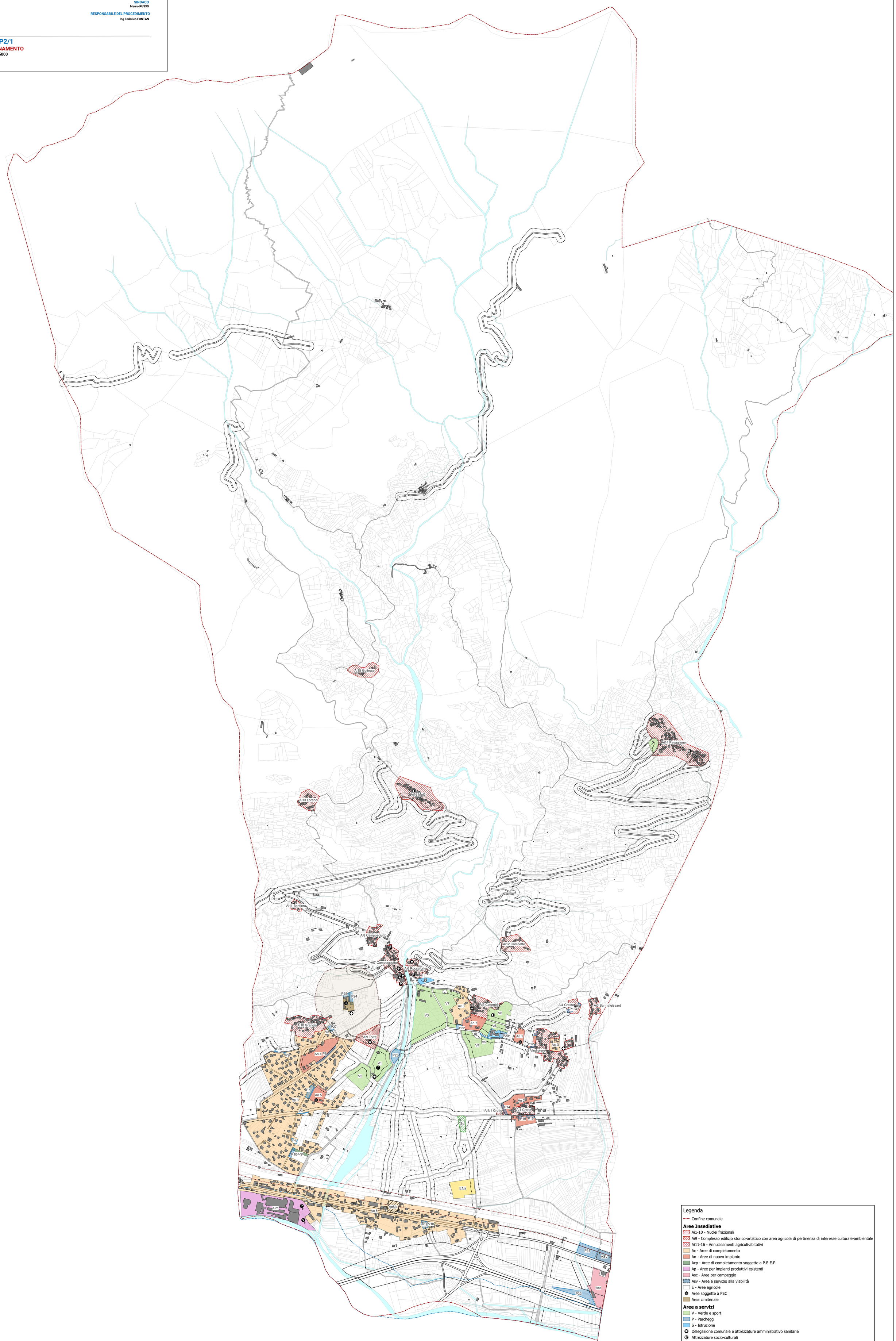

Legenda

Confine comunale

Aree Insediative
- Ai1-10 - Nuclei frazionali
- Ai9 - Complesso edilizio storico-artistico con area agricola di pertinenza di interesse culturale-ambientale
- Ai11-16 - Annucleamenti agricoli-abitativi
- Ac - Aree di completamento
- An - Aree di nuovo impianto
- Acp - Aree di completamento soggette a P.E.E.P.
- Ap - Aree per impianti produttivi esistenti
- Asc - Aree per campeggio
- Asv - Aree a servizio alla viabilità
- E - Aree agricole
- Aree soggette a PEC
- Area cimiteriale

Aree a servizi
- V - Verde e sport
- P - Parcheggi
- S - Istruzione
- Delegazione comunale e attrezzature amministrativo sanitarie
- Attrezzature socio-culturali
- Attrezzature religiose
- Impianti sportivi
- Monumenti di valore storico